2023-2024

PREUVE COMPETENCES

Dossier annexe

Lycée Pasteur Mont-roland

Léna Gonzalez-Breton
BTS SIO option SLAM

Table des matières

Recenser et identifier les ressources numériques 2
Exploiter des référentiels et standards adoptés par le prestataire informatique 2
Gérer les sauvegardes 3
Collecter suivre et orienter les demandes 3
Traiter des demandes concernant les applications 3
Participer à la valorisation de l'image de l'organisation sur les médias numériques en tenant compte du cadre juridique et des enjeux économiques. 4
Analyser les objectifs et les modalités d'organisation d'un projet. 4
Planifier les activités (Les sportifs de pasteur) 5
Analyser les indicateurs de suivi d'un projet et analyser les écarts 5
Réaliser les tests d'intégration et d'acceptation d'un service 5
Déployer un service 6
Accompagner les utilisateurs dans la mise en place d'un service 7
Mettre en place son environnement d'apprentissage personnel 7
Mettre en œuvre des outils et stratégie de veille informationnelle 8
Gérer son identité professionnelle 9
Développer son projet professionnel 10

Recenser et identifier les ressources numériques

*Lors de mon apprentissage chez Eurosérum, j'ai pu identifier et recenser les ressources numériques déployées. Désormais je sais que mon entreprise utilise **Visual studio** pour développer en **VB.Net** un langage développé par Visual studio en 2001, **Sql server management** pour gérer les bases de données, **Gitom** une solution « faites maison » pour gérer les sauvegardes et également le framework graphique **Syncfusion**. Tout est fait sous environnement windows sauf les servers qui sont sur linux.*

Exploiter des référentiels et standards adoptés par le prestataire informatique

Utilisation des standards SQL ANSI utilisés dans mon entreprise.
Exemples :

Création de schéma de base de données

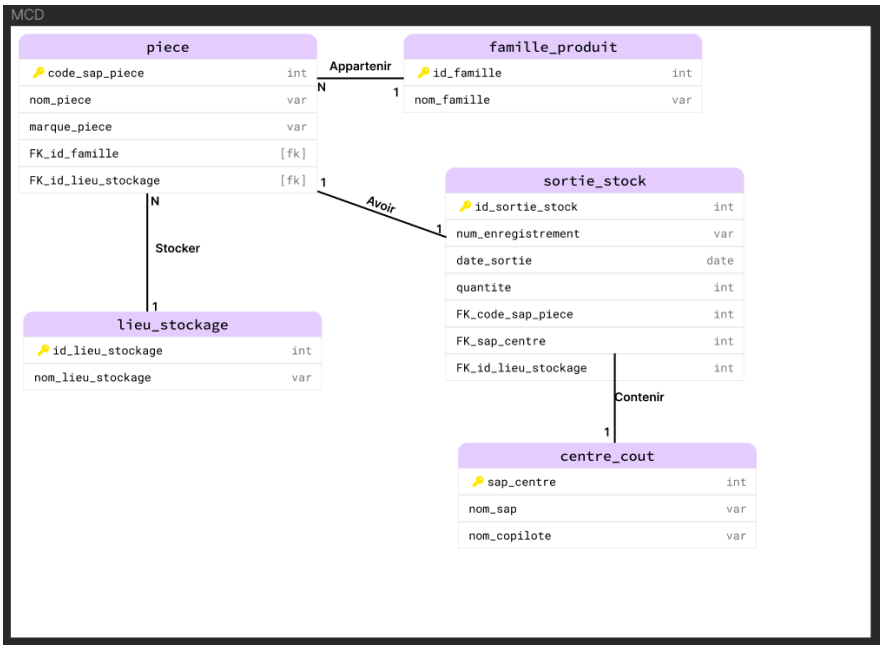

Création de procédures stockées avec des requêtes simples

```
USE [MES_COPILOTE]
GO
/****** Object:  StoredProcedure [MAINTENANCE].[GET_LISTEPIECE]    Script Date: 28/05/2024 14:51:11 ******/
SET ANSI_NULLS ON
GO
SET QUOTED_IDENTIFIER ON
GO

ALTER PROCEDURE [MAINTENANCE].[GET_LISTEPIECE]
AS
BEGIN TRY
    SET NOCOUNT ON;
    SELECT p.codeSap, p.designation, p.marque_piece, m.Designation AS IDFamille, ls.nom_lieu_stockage
    FROM  [MAINTENANCE].[PIECES] p
    INNER JOIN [MAINTENANCE].[FAMILLE] m ON p.IDFamille = m.IDFamille -- clé étrangère FK_idmachine dans la table pieces
    INNER JOIN [MAINTENANCE].[LIEUSTOCKAGE] ls ON p.IDLieuStockage = ls.IDLieuStockage -- FK_IDlieustockage dans la table pieces


    --SELECT * FROM #MaTableTemporaire


END TRY BEGIN CATCH
    execute up_GetErrorInfo
END CATCH;
```

Gérer les sauvegardes

Pour gérer les sauvegardes j'ai été amenée à utiliser Git et Github. Ces outils nous ont permis de versionner les projets mais également de collaborer plus aisément.

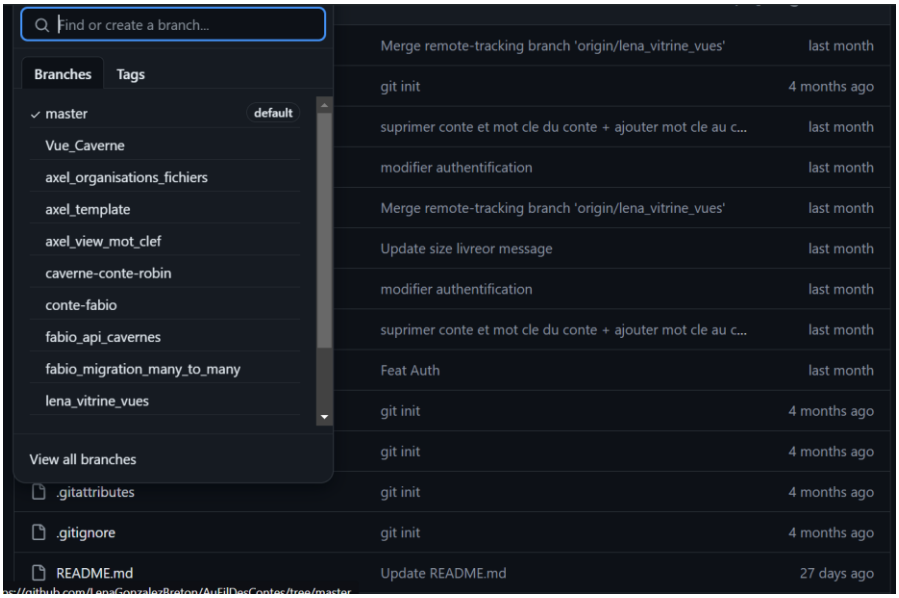

Collecter suivre et orienter les demandes

En réalisant le cahier des charges du projet « Au fil des contes », nous avons pu collecter les demandes de notre client et les orienter pour mener à bien le projet. Cette étape du projet est la plus importante afin de bien saisir ce dont le client a besoin.

Nous avions également un teams avec notre client permettant de recueillir ses demandes et les réorienter vers mes coéquipiers pour les répartir.

Traiter des demandes concernant les applications

Lors de la prise de congés de mon maitre d'apprentissage, je me suis occupée de la maintenance de l'application après une mise à jour. Je répondais au problèmes et appliquais les modifications nécessaires.

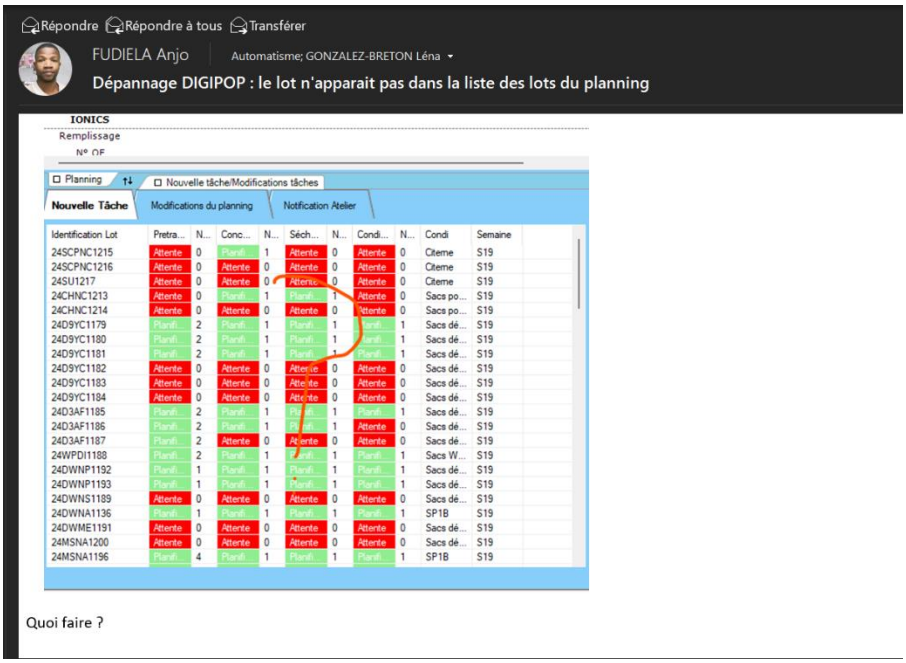

Participer à la valorisation de l'image de l'organisation sur les médias numériques en tenant compte du cadre juridique et des enjeux économiques.

J'ai eu l'occasion de participer à une campagne de recrutement et l'ouverture des portes pour les alternants pour mon entreprise. Cela consistait en une vidéo démontrant nos activités, postée sur les réseaux sociaux de l'entreprise afin de recruter de nouveaux alternants.

Analyser les objectifs et les modalités d'organisation d'un projet.

Via le cahier des charges il est possible en collaboration avec le client d'identifier les objectifs et modalités d'organisation d'un projet.

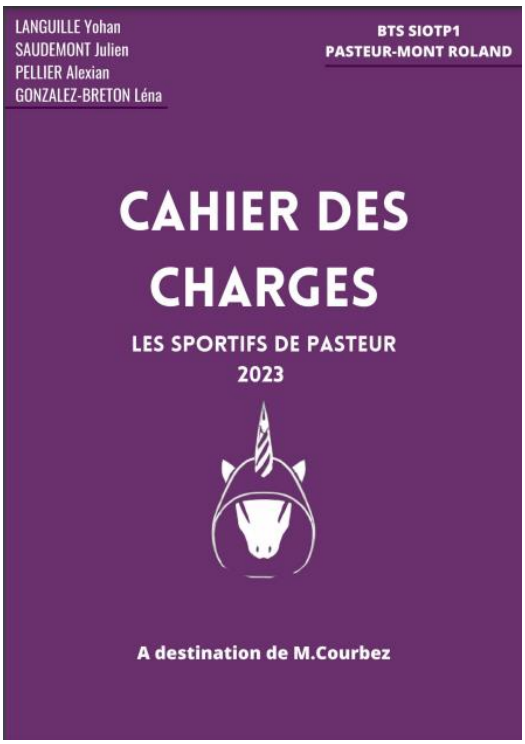

Planifier les activités (Les sportifs de pasteur)

1.7 Répartition des lots

VISITEUR	Lot 1 31/01/2023 Page d'accueil Login	
ELEVE	Lot 2 21/02/2023 Droits de la session élève Gérer son profil	Lot 4 21/03/2023 Gérer inscriptions Choix des sports Historique inscriptions
ADMIN	Lot 3 07/03/2023 Importer élèves (fichier CSV) CRUD élève CRUD promotion	Lot 5 25/04/2023 CRUD sport CRUD séance Gérer sports Générer feuille d'émargement

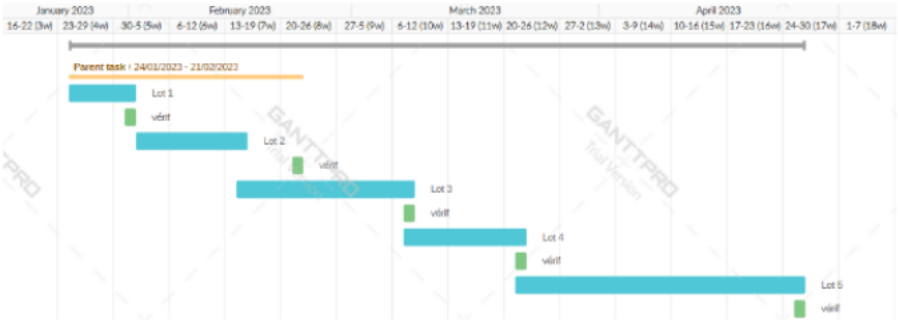

Après avoir établi un cahier des charges, des lots sont imaginés pour être ensuite organisés dans un diagramme de Gantt. Cela permet de prioriser et d'orienter les activités.

Analyser les indicateurs de suivi d'un projet et analyser les écarts

Grâce aux lots il nous a été permis de constater des écarts au niveau des délais donnés.
Cet outils permet d'organiser et de prioriser les tâches cependant il nous permet aussi de jauger notre efficacité sur le projet.

Réaliser les tests d'intégration et d'acceptation d'un service

Nous avons pu organiser des réunions avec mon maître d'apprentissage afin de réaliser des tests des fonctionnalités développées.

Par ailleurs nous avons pu en cours explorer les tests unitaires. En voici un exemple très simple.

```php
<?php

namespace Tests\Unit;

use PHPUnit\Framework\TestCase;

class ExampleTest extends TestCase
{
    /**
     * A basic test example.
     */
    public function test_that_true_is_true(): void
    {
        $this->assertTrue(true);
    }
}
```

Déployer un service

Le déploiement de mon portfolio hébergé sur un PI a été réalisé chez moi.

```
Microsoft Windows [version 10.0.22631.3593]
(c) Microsoft Corporation. Tous droits réservés.

C:\Users\Utilisateur>ssh lena@lenagonzalezbreton.fr
lena@lenagonzalezbreton.fr's password:
Linux vapor 6.6.20+rpt-rpi-v8 #1 SMP PREEMPT Debian 1:6.6.20-1+rpt1 (2024-03-07) aarch64
__      __
\ \    / /_ _ _ __   ___  _ __
 \ \ / / _` | '_ \ / _ \| '__|
  \ V / (_| | |_) | (_) | |
   \_/ \__,_| .__/ \___/|_|
            |_|
Last login: Wed May 29 22:19:28 2024 from 192.168.1.254
lena@vapor:~ $ sudo su
root@vapor /home/lena $ cd /var/www/html/portfolio_lena/
root@vapor /var/www/html/portfolio_lena $ git pull
remote: Enumerating objects: 9, done.
remote: Counting objects: 100% (9/9), done.
remote: Compressing objects: 100% (2/2), done.
remote: Total 5 (delta 3), reused 5 (delta 3), pack-reused 0
Unpacking objects: 100% (5/5), 451 bytes | 75.00 KiB/s, done.
From https://github.com/LenaGonzalezBreton/Portfolio
   07e637a..6cf09ec  master     -> origin/master
Updating 07e637a..6cf09ec
Fast-forward
 resources/views/home.blade.php | 2 +-
 1 file changed, 1 insertion(+), 1 deletion(-)
root@vapor /var/www/html/portfolio_lena $ |
```

Accompagner les utilisateurs dans la mise en place d'un service

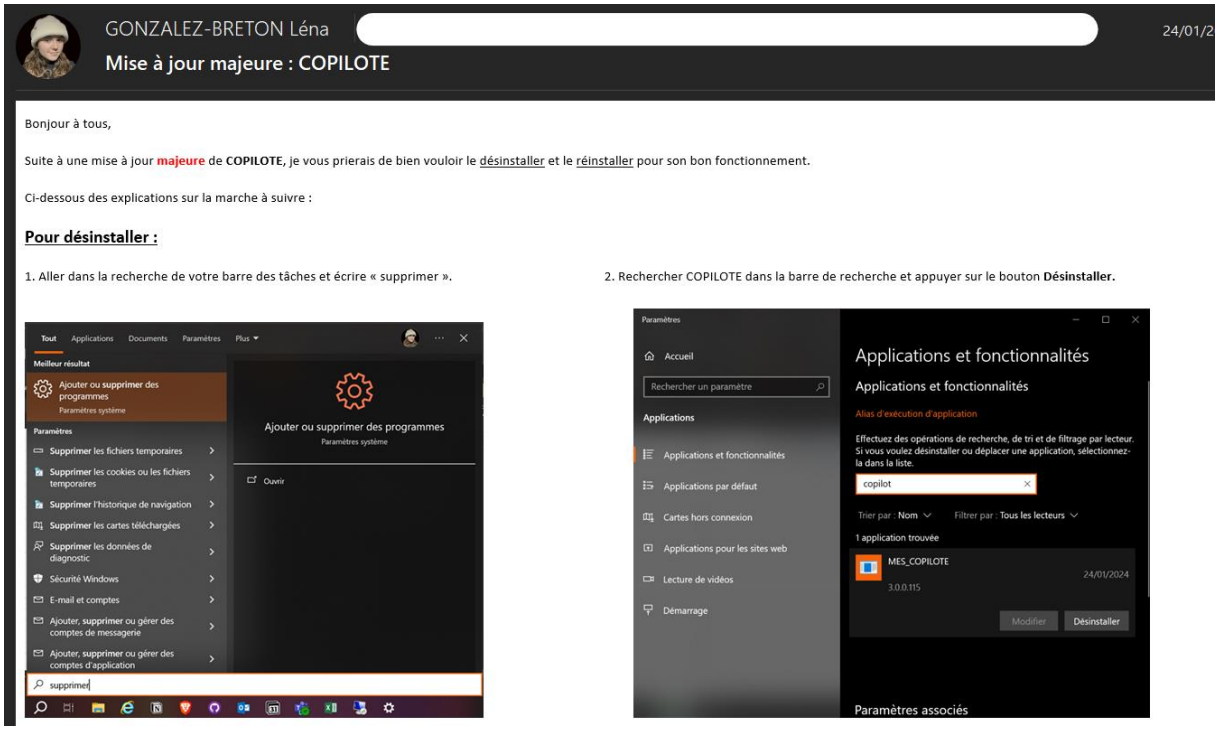

GONZALEZ-BRETON Léna 24/01/2

Mise à jour majeure : COPILOTE

Bonjour à tous,

Suite à une mise à jour **majeure** de **COPILOTE**, je vous prierais de bien vouloir le désinstaller et le réinstaller pour son bon fonctionnement.

Ci-dessous des explications sur la marche à suivre :

Pour désinstaller :

1. Aller dans la recherche de votre barre des tâches et écrire « supprimer ».

2. Rechercher COPILOTE dans la barre de recherche et appuyer sur le bouton **Désinstaller.**

Envoi d'un mail à toute l'entreprise afin de les guider dans la mise à jour de l'application.

Pour réinstaller :

Pour réinstaller COPILOTE vous pouvez **cliquer sur ce lien** :

Je reste disponible si un problème est rencontré, n'hésitez pas.
Merci pour votre compréhension,
Bien sincèrement,

Léna GONZALEZ-BRETON
Alternante en informatique,
Service AUTOMATISME
Route de Villers – 70170 PORT SUR SAONE
E-mail : lena.gonzalez-breton@euroserum.com - web : www.euroserum.com

Eurosérum, une société du groupe coopératif Sodiaal

Avant d'imprimer, merci de penser à l'environnement.

Mettre en place son environnement d'apprentissage personnel

Mise en place d'un environnement notion pour suivre mon apprentissage

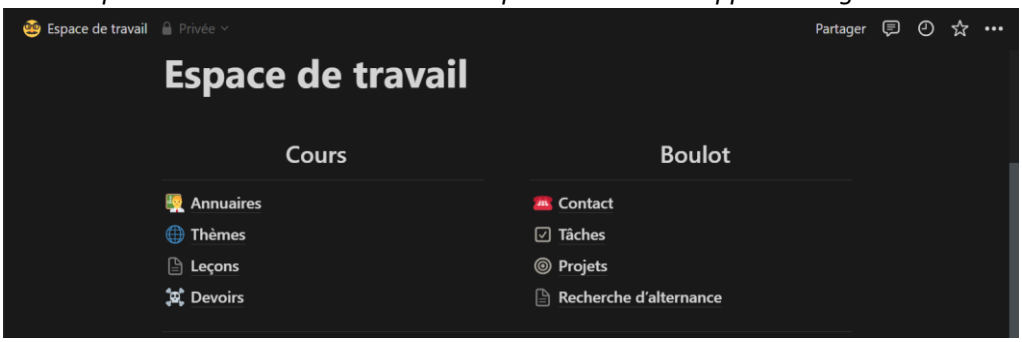

Ces leçons sont le fruit de mes recherches personnelles combinées aux cours que j'ai reçu

De plus pour réaliser ma veille et également pour mes connaissances personnelles, j'utilise un add-on google « Daily dev » qui permet de mettre en avant les nouveautés du dev via des sujets qui nous intéressent.

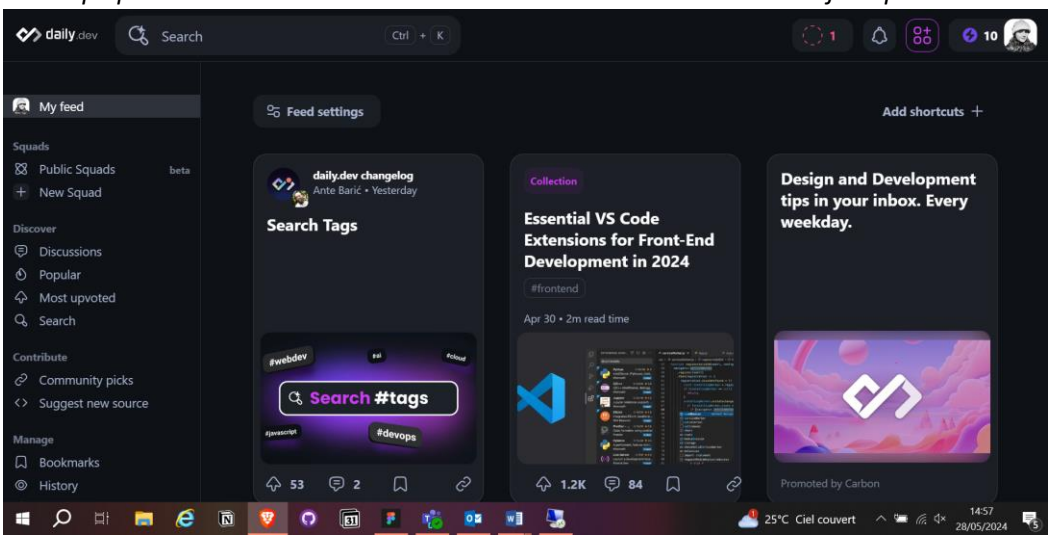

Mettre en œuvre des outils et stratégie de veille informationnelle

*Mise en place d'alertes sur **google alertes** pour suivre l'avancée de Git et Github.*

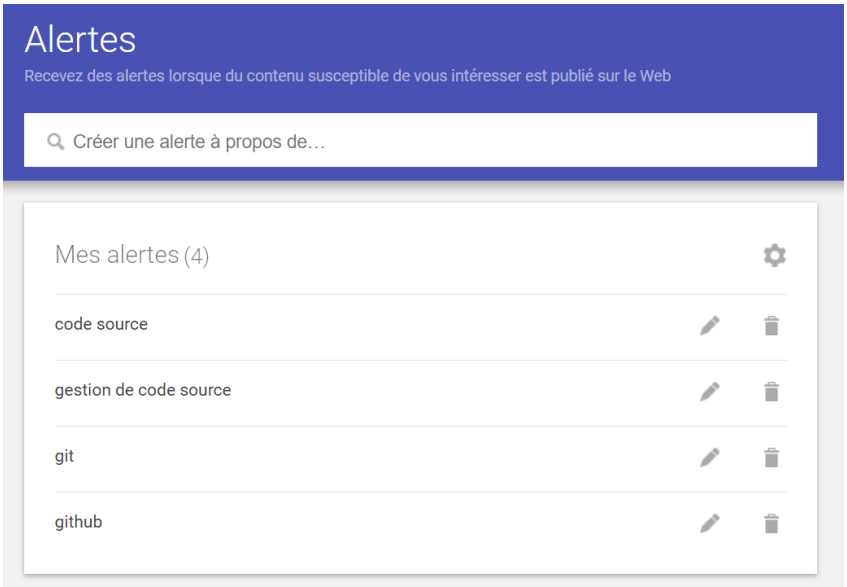

Recherche via Daily dev comme mentionné précedemment.

Suivi via les reseaux sociaux tels que Twitter, Reddit ou encore Github.blog pour suivre les avancées technologiques

Gérer son identité professionnelle

Pour gérer mon identité professionnelle j'ai mis en place un certain nombre d'outils.

- *Actualiser mon cv*

GONZALEZ
BRETON Léna

Etudiante en développement fullstack

+33 7 83 47 38 66
lena.gonzalezbreton@proton.me
LinkedIn : Léna GONZALEZ BRETON
19 ans
Permis B

A propos

La technologie devrait être accessible à tout le monde c'est ce qui me motive à rendre ce que je créer toujours plus accessible.

Scolarité

Lycée Pasteur DOLE 39100
BTS SIO Service informatique et organisation (2022-2024) option SLAM

Projets:
- Site internet
- Application
- API
- Utilisation de framework et gestion de base de données

Lycée Augustin Cournot GRAY 70100
Bac général et technologique (2019-2022)

Spécialité: Littérature anglaise, sciences et vie de la terre et physique-chimie

Langues

Français
Anglais
Espagnol

Centre d'intérêts

- Sapeur-pompier
- Art
- Voyages
- Jeux-vidéos
- Design

Expérience pro

Alternance en informatique
Eurosérum (Groupe Sodiaal) (2023-2024)
- Développement de l'application interne (Copilote)
- Veille technologique et présentation de logiciels

Pompier saisonnier Volontaire
Caserne de Gray 70100 (2021-2022)
Programme jeune sapeur-pompier (2019-2021)

Stagiaire en commerce
Technicroc, vente de produits animaliers et dressage canin 70100 (2019)
- Agent d'accueil et vendeuse
- Apprentissage du dressage canin

Stagiaire dans un centre équestre
Centre equestre de gray (2018)
- Gestion d'une équipe
- Maintenance des écuries

Qualités pro

- Leadership
- Travail d'équipe
- Créativité
- Organisation
- Communication

Compétences tech

Frameworks
Front: VueJS
Back: Laravel
CSS: TailwindCSS / Bootstrap

Web:
- Html / CSS
- Javascript
- Php

Logiciel:
- C#
- Visual basic

Base de données:
- MySQL

- *Créer ma page Linkedin*

- *Personnaliser ma page Github*

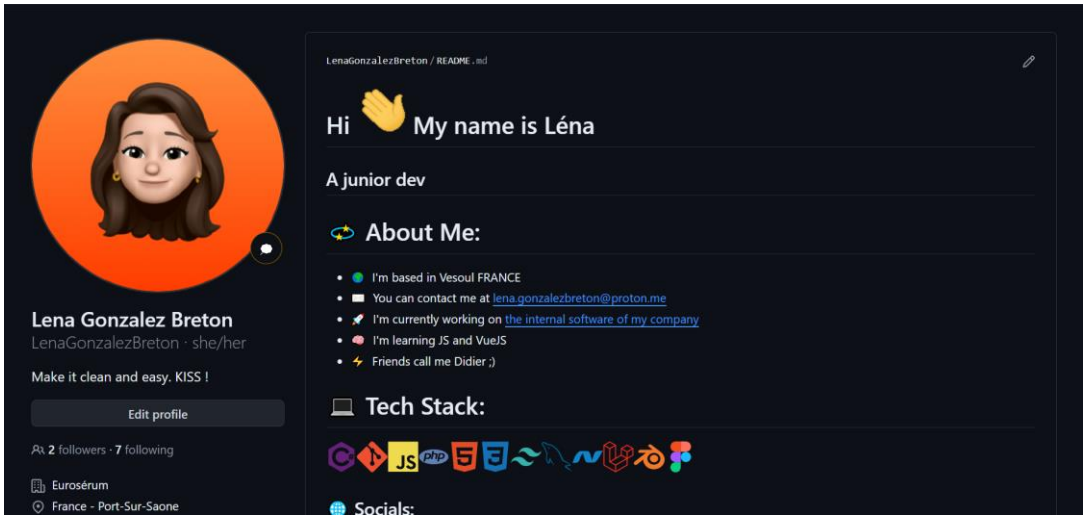

- *Gérer mes réseaux sociaux*
- *Réaliser mon portfolio*

Développer son projet professionnel

*J'ai eu l'occasion de pouvoir participer au **BIM WORLD** à Paris qui m'a permis de m'ouvrir sur de nouveaux horizons et envisager la continuité d'une licence, d'un master et d'un master spécialisé.*
En faisant mes recherches j'ai également pu faire la rencontre d'Epitech Nancy qui m'a accueilli pour la poursuite de mes études en développement informatique avec une possibilité de spécialisation en réalité virtuelle.
J'ai également découvert Asaria grâce à des contacts qui est spécialisée dans la réalité augmentée pour le médical qui est le domaine qui m'intéresse le plus.